PODER JUDICIAL DE NEUQUÉN

III CIRCUNSCRIPCIÓN

Ciudad Cabecera: ZAPALA

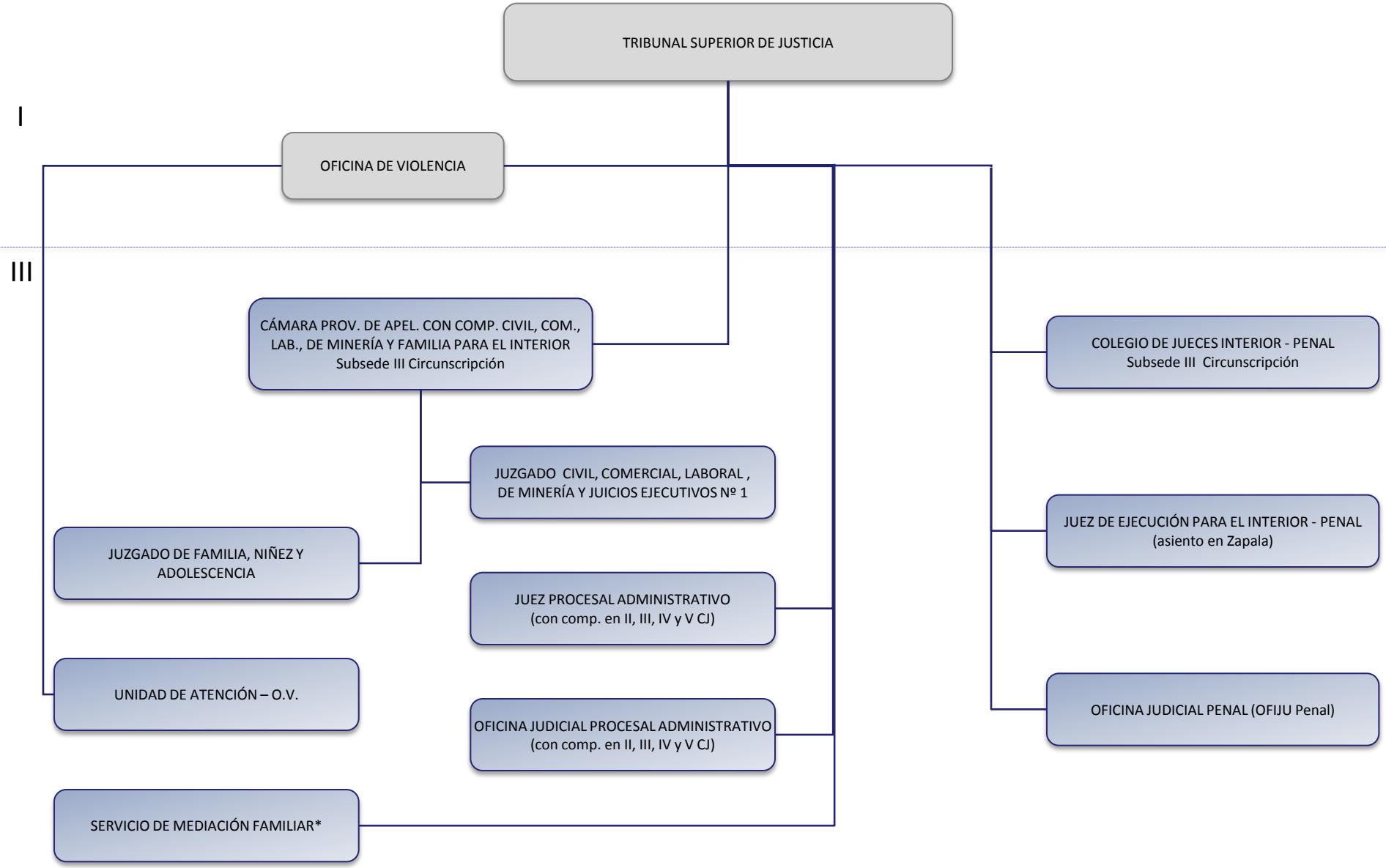

(*) Dependencia jerárquica del Director provincial del Servicio de Mediación Familiar con asiento en la ciudad de Neuquén

PODER JUDICIAL DE NEUQUÉN

III Circunscripción
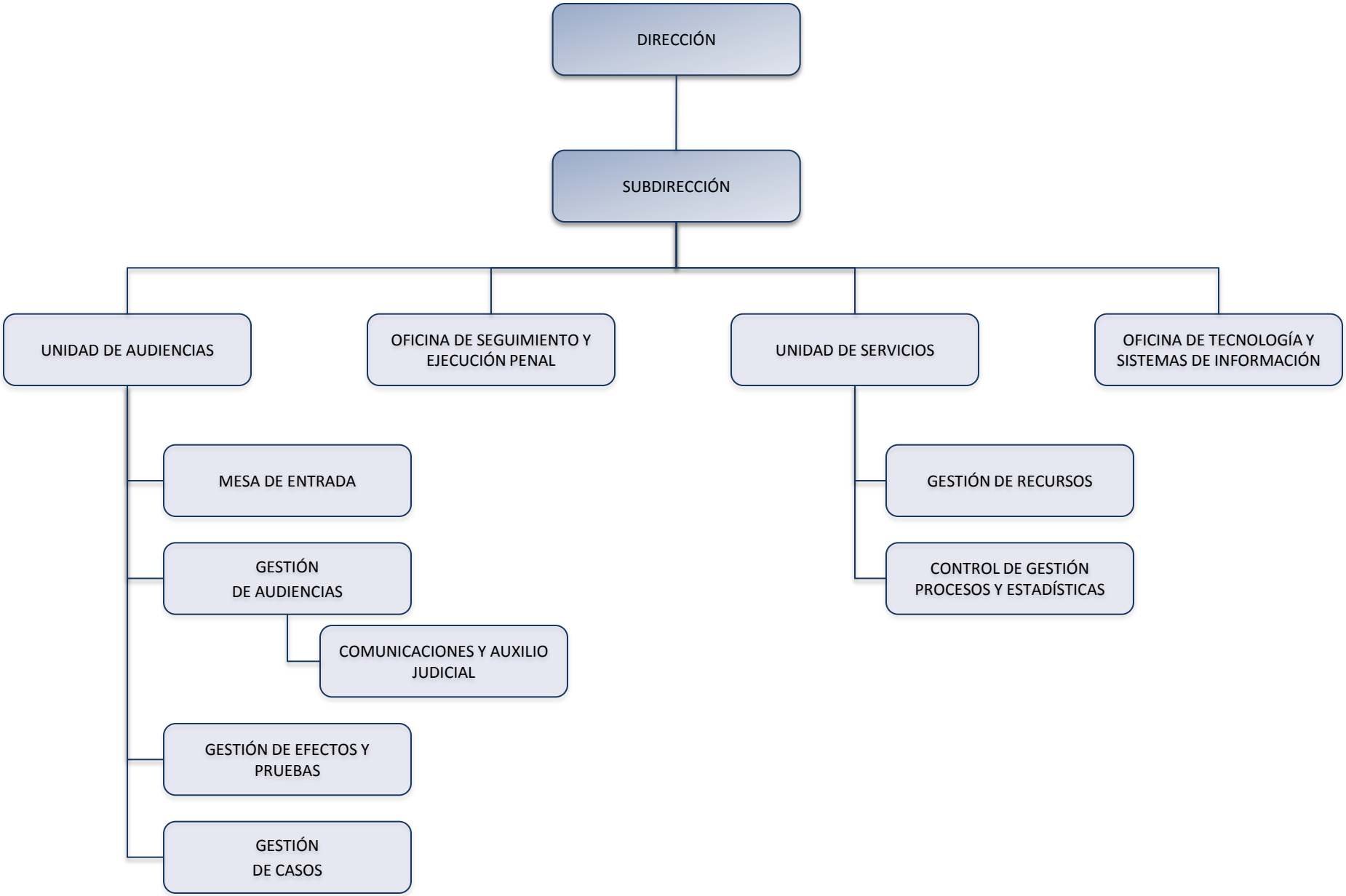
OFICINA JUDICIAL PENAL